

Gemeinde Aumühle

Abstimmungsergebnis:

Stimmberechtigt:

Ja-Stimme(n):

Nein-Stimme(n):

Enthaltung(en):

Ausschluss nach § 22 GO:

| | | |
|---|--|-------------------------------------|
| Beschlussvorlage 12/049/2023 Status voraussichtlich: öffentlich Sichtbarkeit im Internet: öffentlich | Datum: 26.07.2023 Federführend: Amt IV.0 - Bauamt | |
| Festsetzung eines Straßennamens Flurstück 72 der Flur 50, Gemarkung Sachsenwald - Weg rückliegend zur Schule | | |
| Beratungsfolge: | | |
| Datum 06.09.2023 | Gremium <i>Umweltausschuss der Gemeinde Aumühle</i> | Zuständigkeit <i>Vorberatung</i> |

Beschlussvorschlag:

Der Umweltausschuss der Gemeinde Aumühle empfiehlt der Gemeindevertretung, für den in der Anlage bezeichneten Weg (Flurstück 72 der Flur 50, Gemarkung Sachsenwald) den Namen „Schwarzer Weg“ zu vergeben.

Sachverhalt:

Die Parkplatzsituation an der Ernst-Anton-Straße ist gerade bei Sportveranstaltungen extrem angespannt. Die neu geschaffenen Parkplätze hinter der Schule können für auswärtige Besucher*innen durch Navigationssysteme nicht gefunden werden, da der Weg dorthin namenslos ist.

Dieser Weg ist bereits seit Jahren durch mündliche Überlieferung und nach Aktenlage als „Schwarzer Weg“ bekannt.

Insoweit wäre eine derartige Namensgebung sinnvoll.

Die Tatsache, dass es sich um einen Privatweg handelt, steht einer Namensgebung nicht im Wege.

Finanzielle Auswirkungen:

im Verwaltungshaushalt: Nein

Im Vermögenshaushalt: Nein

Anlage/n:

1 Weg - Flurstück 72 der Flur 50

Nicht amtlicher Auszug aus dem
Liegenschaftskataster

Maßstab 1 : 1.000
Datum: 26.07.2023

Gemeinde Aumühle
Gemarkung Sachsenwald

Flur 50
Flurstück 72

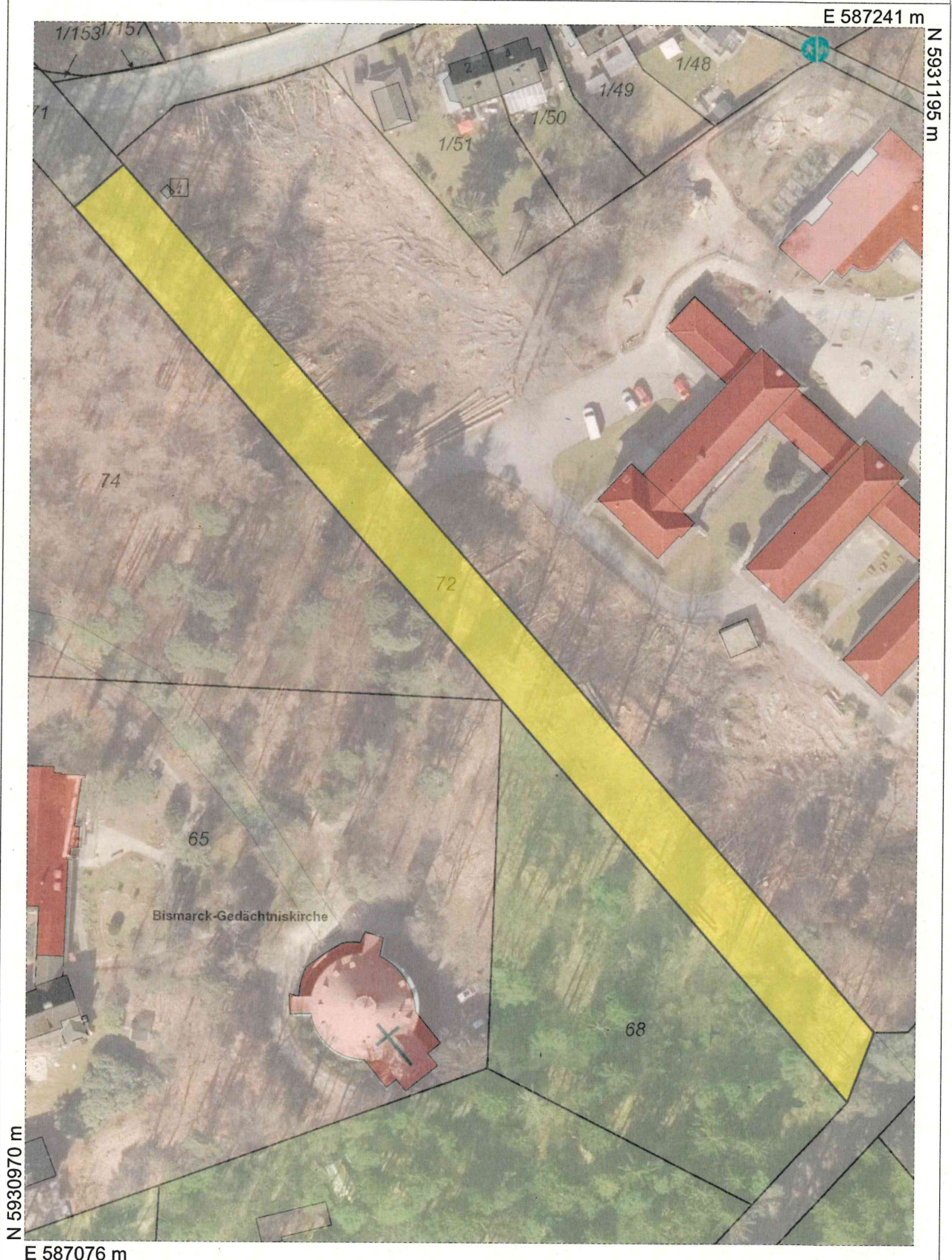

N 5930970 m

E 587076 m

Der Auszug ist maschinell erzeugt, er ist ohne Unterschrift gültig.

Dieser Auszug ist gesetzlich geschützt. Vervielfältigungen, Umarbeitungen, Veröffentlichungen oder Weitergabe an Dritte nur mit Zustimmung des Herausgebers, ausgenommen Vervielfältigungen und Umarbeitungen zur innerdienstlichen Verwendung bei Behörden oder zum eigenen Gebrauch.

Ausgegeben durch LK Herzogtum Lauenburg (Claudia Meins)