

Gemeinde Aumühle

Beschlussvorlage 12/365/2015	AZ: 10.11.2015	
Status voraussichtlich: öffentlich Sichtbarkeit im Internet: öffentlich	Federführend: Fachdienst II,3 - Planung und Bauen	
Bau- und Grundstücksangelegenheiten Aufstellung eines mobilen Wagens für den Waldkindergarten Lindenallee / Turnierplatz		
Beratungsfolge:		
Datum	Gremium	Zuständigkeit
26.11.2015	Bauausschuss der Gemeinde Aumühle	Entscheidung

Sachverhalt:

Gestellt wird ein Bauantrag für die Aufstellung eines mobilen Wagens für den Waldkindergarten auf dem Grundstück „Turnierplatz“ an der Lindenallee. Der Standort befindet sich planungsrechtlich im Außenbereich. Damit der Wagen dort aufgestellt werden kann, wurde der Flächennutzungsplan geändert. Im Plan ist der Bereich als Fläche für die Landwirtschaft mit dem Zweck Waldkindergarten dargestellt.

Finanzielle Auswirkungen: Nein

Beschlussvorschlag:

Der Bauausschuss der Gemeinde Aumühle erteilt sein gemeindliches Einvernehmen nach § 36 i.V.m. § 35 Abs. 2 BauGB für die Aufstellung eines mobilen Wagens für den Waldkindergarten auf dem Grundstück „Turnierplatz“ an der Lindenallee.

Anmerkung:

Aufgrund des § 22 GO war Frau Herr von der Beratung und Abstimmung ausgeschlossen; sie/er war weder bei der Beratung noch Abstimmung anwesend.

Anlage/n:

Lageplan, Ansichten

Datum:	Unterschrift:
--------	---------------

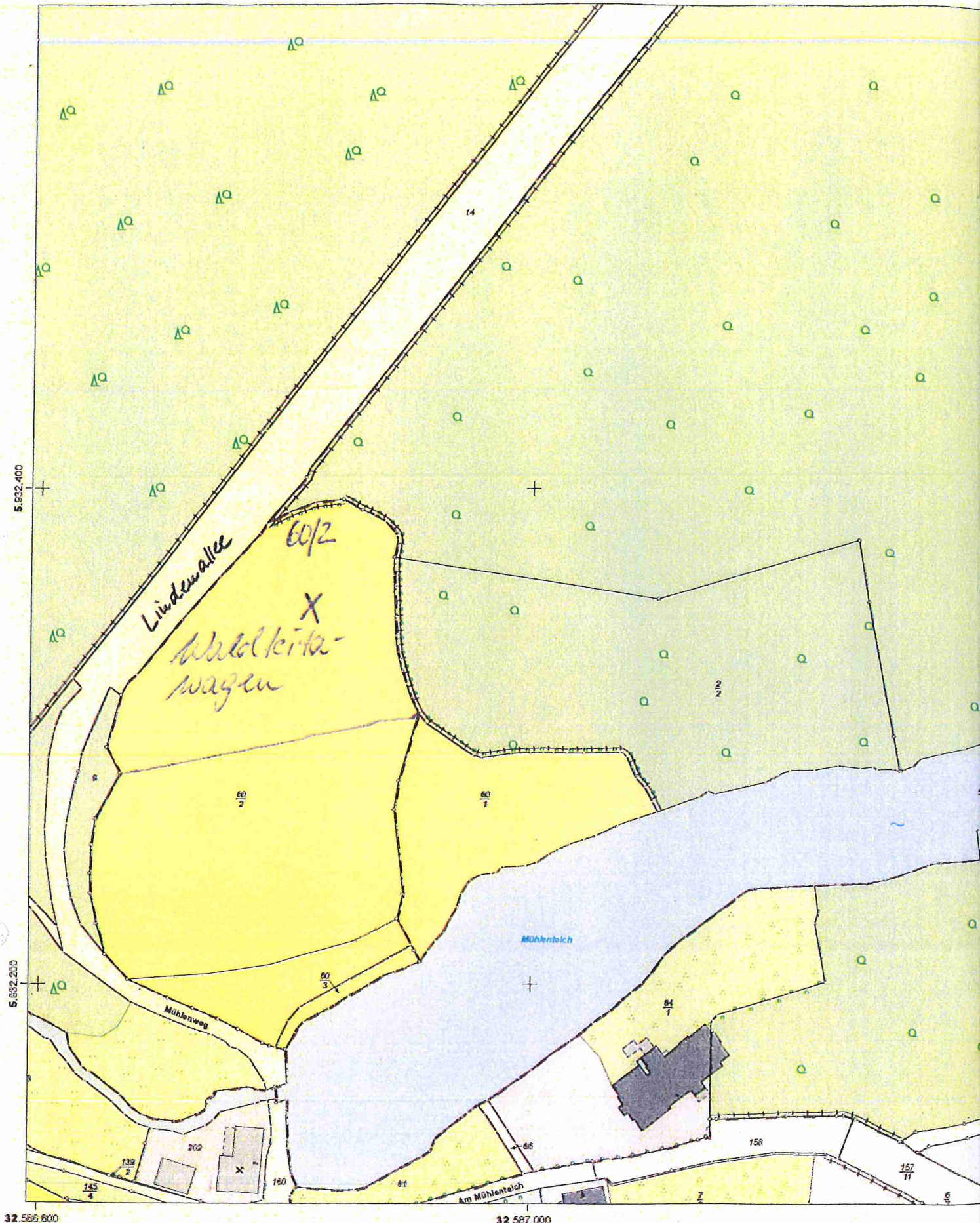

32.586.800

32.587.000

Maßstab: 1:2000 0 20 40 60 Meter

Für den Maßstab dieses Auszugs aus dem Liegenschaftskataster ist der ausgedruckte Maßstabsbalken maßgebend. Dieser Auszug ist maschinell erstellt und wird nicht unterschrieben. Vervielfältigung, Umarbeitung, Veröffentlichung und Weitergabe an Dritte nur mit Zustimmung des Landesamtes für Vermessung und Geoinformation Schleswig-Holstein oder zum eigenen Gebrauch (§9 Vermessungs- und Katastergesetz i.d.F. vom 12.05.2004, geändert durch Gesetz vom 15.12.2010).



Wagen für Waldkindergarten - Grundriß-Skizze 10m-Wagen (Alternative 1)

Waldkindergarten Aumühle

Stand: 01.10.2015
 Maßstab: 1:50
 Maße toleranzbehaftet
 technische Änderungen vorbehalten

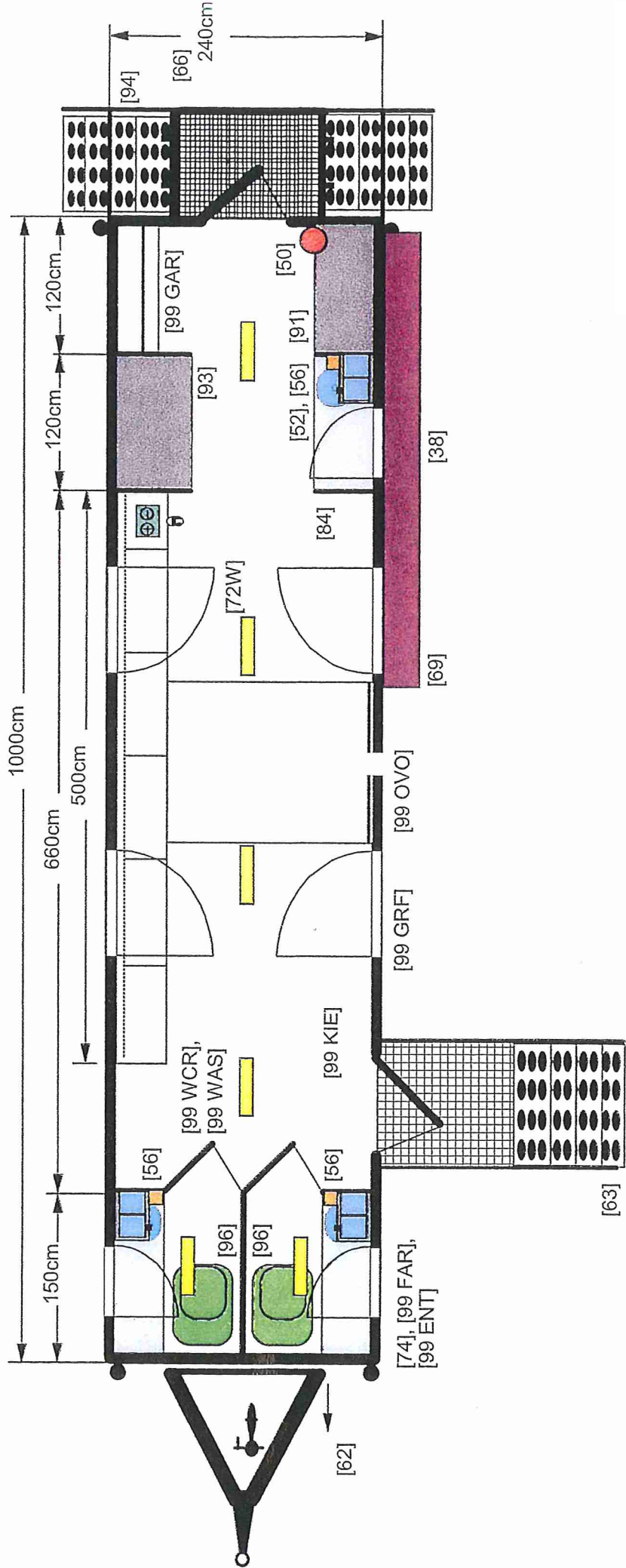

Stand: 05.10.2015
Maßstab: 1:50
Maße toleranzbehaftet
technische Änderungen vorbehalten

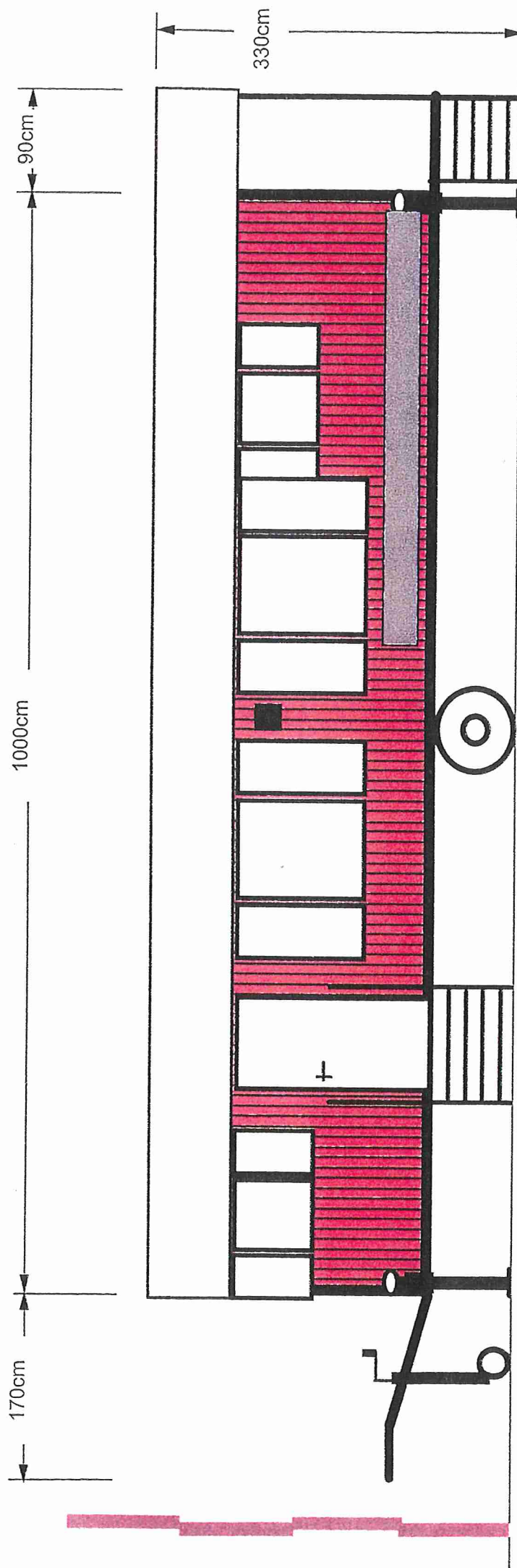

Stand: 05.10.2015
Maßstab: 1:50
Maße toleranzbehaftet
technische Änderungen vorbehalten

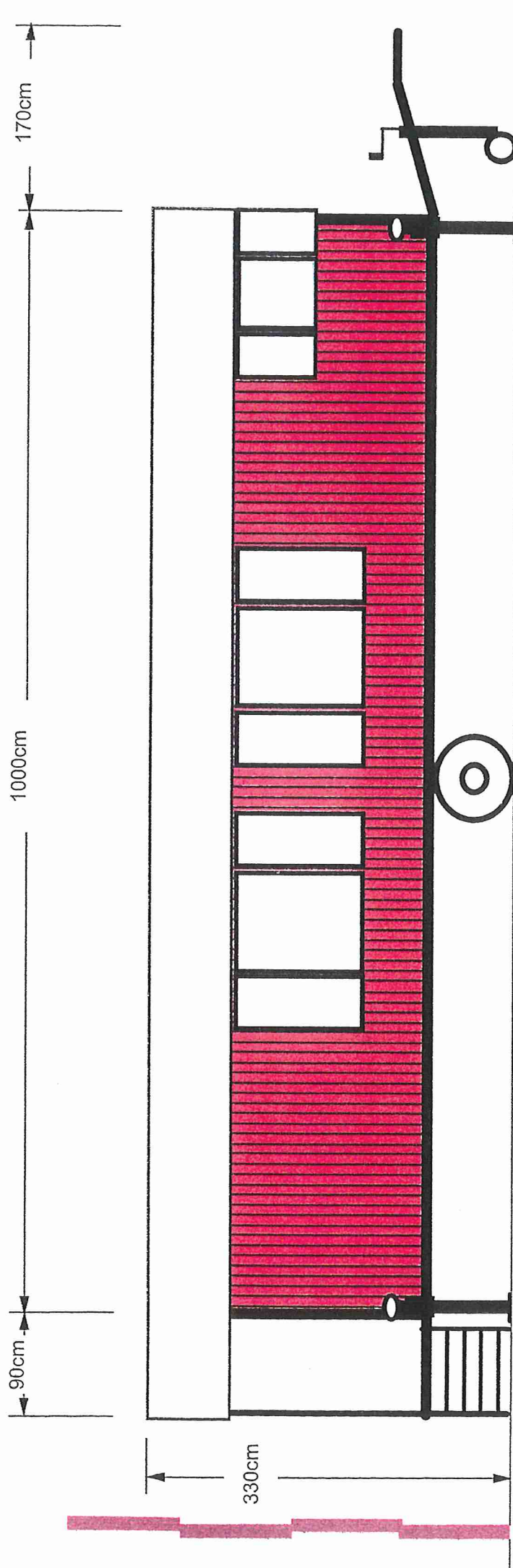

Stand: 05.10.2015

Maßstab: 1:50

Maße toleranzbehaftet

technische Änderungen vorbehalten

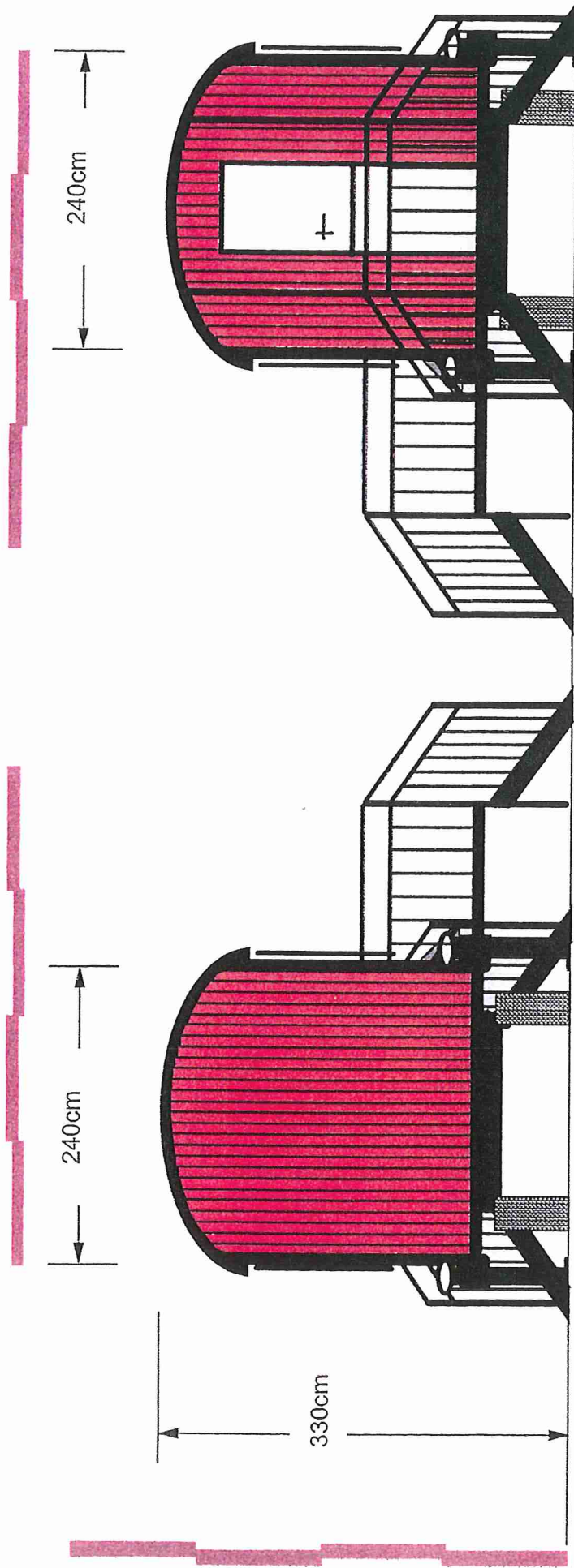

hinten

vorne