Der Wiershoper

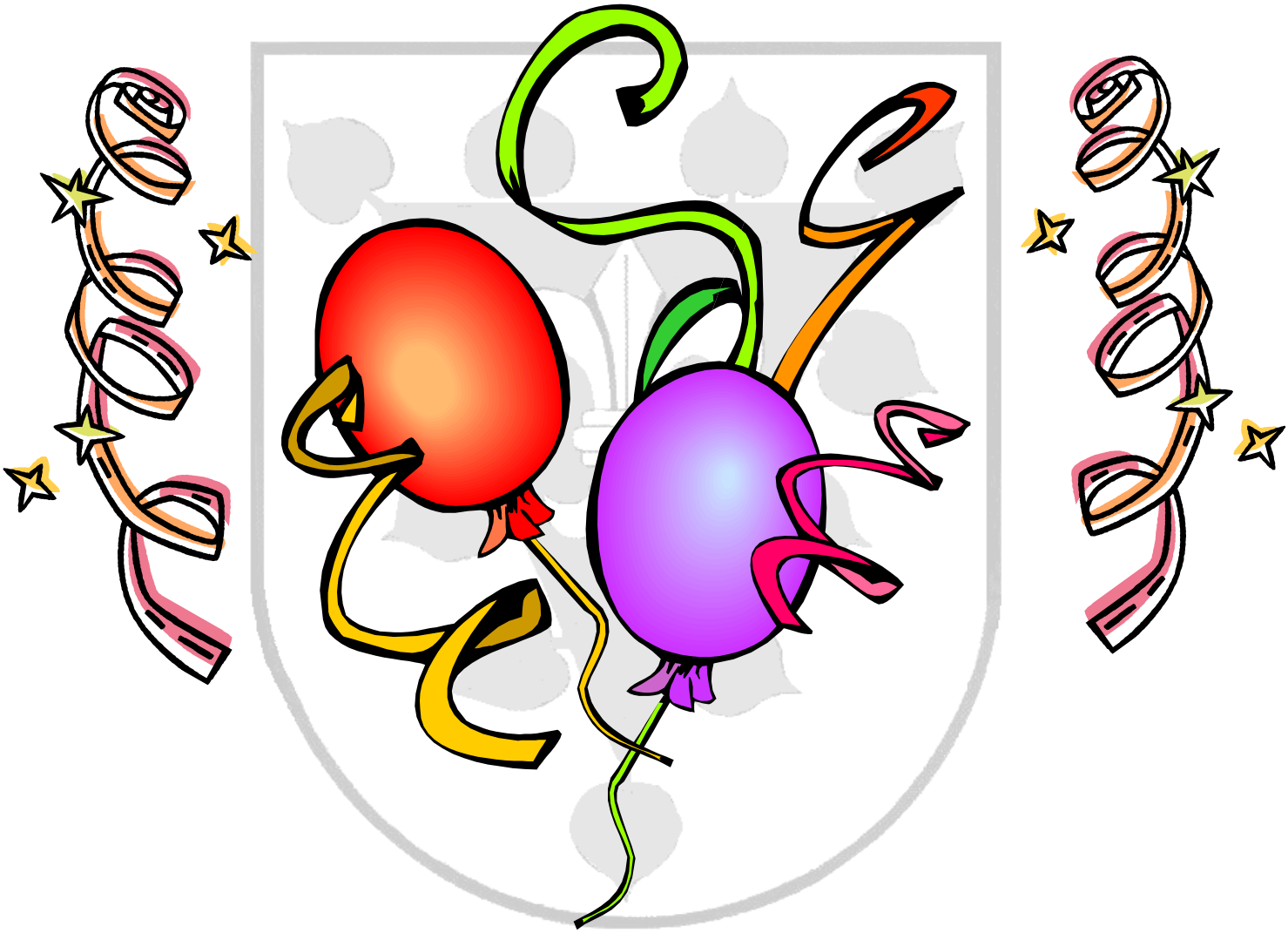

Unsere Gemeindeinformation

Januar 2017

Liebe Wiershoperinnen und Wiershoper,

ein Jahr geht zu Ende...

Anlass, einen Augenblick stehen zu bleiben, zurückzuschauen, nachzudenken.

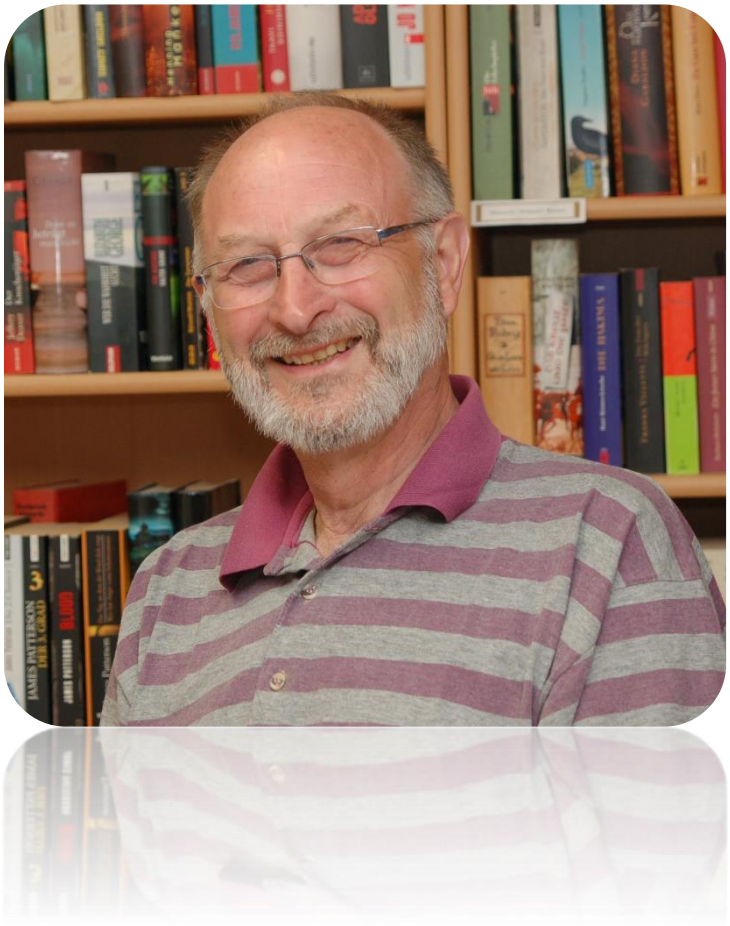

Anlass - Danke zu sagen. Zum Beispiel für Gesundheit, Zufriedenheit, Erfolg.

Für Frieden in uns und um uns.

Für Menschen, die uns begegnet sind.

Zum Jahresende danke ich für das Vertrauen und die Unterstützung im alten Jahr.

Zum neuen Jahr wünsche ich allen Gesundheit, Glück und Erfolg.

Mit freundlichen Grüßen
Ihr Bürgermeister

Hans-Ulrich Jahn

Abgabe von Brennholz der Gemeinde Wiershop

Die Gemeinde Wiershop hat auf einem gemeindeeigenen Grundstück gegen eine Spende Brennholz an Wiershoper Einwohnerinnen und Einwohner abzugeben.

Die entsprechenden Bäume sind zu fällen und das Buschwerk ist abzufahren.

Bewerberinnen und Bewerber richten Ihr Interesse schriftlich an die Gemeinde Wiershop.

Weitere Informationen erhalten sie beim Bürgermeister (Sprechstunde des Bürgermeisters jeden Donnerstag von 18.00 Uhr bis 19.00 Uhr in der Lindenstr. 8)

Hans-Ulrich Jahn, Bürgermeister

WIERSHOPER SENIOREN-WEIHNACHT

Am letzten Sonntag vor dem Weihnachtsfest fand im Gemeindehaus die Traditionelle Senioren-Weihnacht statt.

Die geladenen Gäste ließen es sich nicht nehmen zahlreich und mit guter Laune an der jährlichen Zusammenkunft teil zu haben. Bürgermeister Jahn begrüßte die Anwesenden herzlich und bedauerte dass einige Senioren aus Krankheitsgründen nicht teilnehmen konnten. Ihnen wünschte er rasche Genesung, so dass sie bald wieder in vertrauter Runde an den kommenden Feierlichkeiten teilnehmen können.

Anschließend wurde Kaffee und Kuchen gereicht und die festliche Dekoration sorgte für eine gemütliche Atmosphäre. Als dann Herr Pastor Kritschil die singende Gemeinde am Klavier begleitete war das weihnachtliche Ambiente perfekt. Im Laufe des Nachmittags wurden Gedichte, lustige Geschichten und kleine Anekdoten zum Besten gegeben. Erfreulich war in diesem Jahr, das aus den Reihen der Senioren zur Unterhaltung beigetragen wurde. Wiershoper Senioren- Weihnacht ist immer eine besinnliche Feierlichkeit und soll vermitteln das unsere älteren Bürger und Bürgerinnen ein Teil unserer Dörflichen Gemeinschaft sind.

ThBe

Liebe Wiershoperinnen und Wiershoper

Geht ein Jahr zu Ende, so wird ein neues Jahr mit einem Rückblick auf das alte Jahr begonnen. Doch gehört ein Rückblick nicht mit einer Vorrausicht auf das, was da kommen mag zusammen? Es werden gute Vorsätze gefasst, aber doch nur weil man sie im letzten Jahr nicht umsetzen konnte oder wollte.

***2016** ist viel passiert, in 32 Ländern der Erde herrscht Krieg. Und Publizismus beherrscht den politischen Alltag, im Ausland wie im Inland. Auch an Uns, denen es in unserem Sozialstadt an nichts fehlt, macht die Verantwortung für die nächste Generation nicht halt.*

***2017** ist wieder ein Wahljahr. In Schleswig-Holstein wird ein neuer Landtag gewählt und mit der Bundestagswahl im Sommer entscheiden wir Bürger wo es uns in den nächsten Jahren hinführen wird. Schlechte Beispiele gab es 2016 in der Welt genug. So sollten wir daraus lernen und es im Jahr 2017 besser machen.*

Man kann in unserem Land mit vielen Dingen unzufrieden sein aber wir leiden keinen Hunger, wir haben ein intaktes Gesundheitswesen und wir haben eine soziale Absicherung.

Seit dem 2.September 1945, also 71 Jahre, hat unser Land keinen Krieg mehr gesehen.

Geht es uns nicht Gut !?

Ich wünsche allen Wiershoper und Wiershoperinnen ein sorgenloses 2017.

der Wiershoper

Thomas Benecke

Windenergie Vorrangfläche in den Gemeinden Wiershop,Hamwarde und Kollow

Nun sind die vorläufigen Pläne der Landesregierung für Windenergie-Vorrangflächen öffentlich im Internet einsehbar. Gleichzeitig ist das Online- Beteiligungsverfahren für die Bürger freigeschalten. Unter www.bolapla-sh.de können aktuelle Informationen zu den geplanten Vorrangflächen abgerufen werden und gleichzeitig haben sie die Möglichkeit ihre Meinung oder Vorbehalte gegenüber einzelner Vorranggebiete der Planungsbehörde mit zu teilen.

Das geplante Vorranggebiet in den Gemeinden Wiershop, Hamwarde und Kollow ist von 70,7 ha auf 30,5 ha geschrumpft. Im Abwägungsbescheid heißt es.

Um Konflikte zu vermeiden, entfällt der Überschneidungsbereich als Vorranggebiet. Die Fläche wird als Repowering-Vorranggebiet ausgewiesen, um die Neubelastung mit WKA an dieser Stelle mit Entlastungen, idealerweise aus dem näheren Umkreis, zu verknüpfen.

Das bedeutet das bestehenden Windparks die Repowering betreiben wollen, also kleinere Anlagen gegen größere austauschen, dieses auf dem gemeinsamen Vorranggebiet Gebiet der Gemeinden Wiershop und Hamwarde tun können. Die Konsequents die sich daraus ergibt, ist das die errichteten Anlagen in der Anzahl nicht viele sind, aber die Größten.

Anfang des Jahres 2017 werden die betroffen Gemeinden sich zusammensetzen und mit dem schon beauftragten Rechtsanwalt über die neue Situation und der weiteren Vorgehensweise beraten. **ThBe**

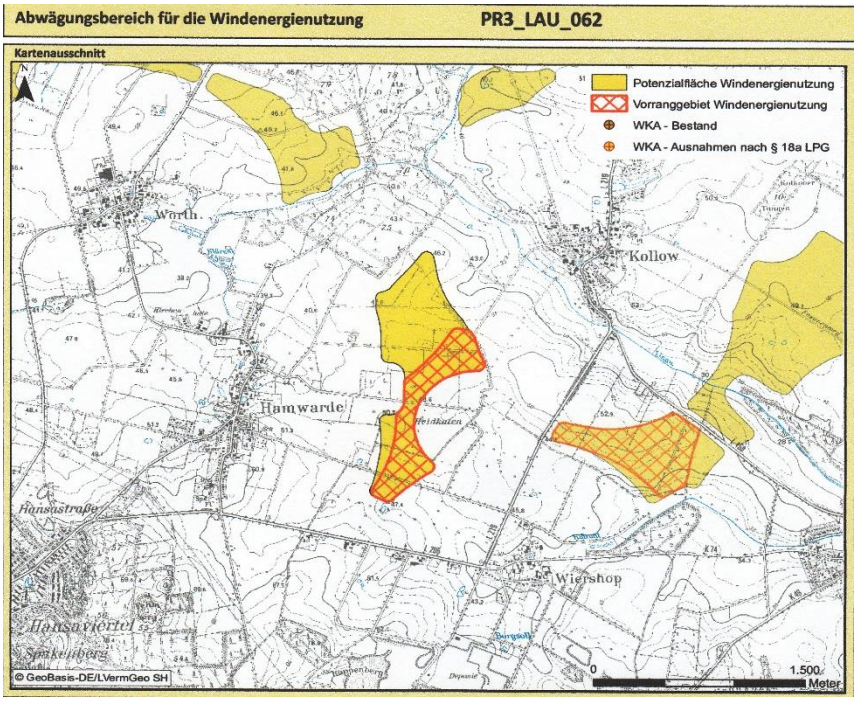

Information zur Geflügelpest

Der Presse ist zu entnehmen, dass in einigen Gebieten Schleswig- Holsteins die Geflügelpest bei Wildvögeln nachgewiesen worden ist.

Für das gesamte Land Schleswig- Holstein ist für Geflügel ein **Aufstallungsgebot** erlassen worden.

Wenn Sie einen toten Wildvogel finden sollten, wenden Sie sich bitte an das Ordnungsamt beim Amt Hohe Elbgeest unter den Rufnummern 04104 - 990 305 oder 04104 - 990 301 oder per Email an:

poststelle@amt-hohe-elbgeest.de

Bei Nichterreichbarkeit wenden Sie sich bitte an die örtliche Polizeistation.

Bitte fassen Sie den Vogel NICHT an !

Weitergehende Informationen finden Sie auf der Internetseite des Umweltministeriums des Landes Schleswig- Holstein www.schleswig-holstein.de/DE/Landesregierung/V/v node.html unter dem Stichwort Pressemitteilungen.

Öffnungszeiten

Gemeindehaus Wiershop & Kleine Bücherei

Tel.: 04152/ 83116 und
Fax: 04152 / 75087
21502 Wiershop Lindenstr. 8
Donnerstag: 18.00 – 19.00 Uhr

Amt Hohe Elbgeest

21521 Dassendorf Christa-Höppner-Platz 3 **Tel.:** 04104/990-0 **Fax:** 04104/990-68
Mo: 9.00 -12.oo Uhr und 14.00 -18.00 Uhr, **Di**: 9.00 -12.00 Uhr
Mitt: geschlossen, **Do**: 7.00 -12.00 Uhr, **Frei**: 9.00 -12.00 Uhr
E- Mail: info@amt-hohe-elbgeest.de

Führerscheinstelle Kreis HZGT. Lauenburg

21493 Elmenhorst/ Lanken Kesselflickerstr. 2
Tel.: 04151/8673- 0 **Fax:** 04151/8673 – 60
Montag – Freitag: 7.30 – 12.00 Uhr Dienstag: 14.00 – 15.00 Uhr
Donnerstag: 14.00 – 18.00 Uhr

Kinder- und Jugendpflege im Amt Hohe Elbgeest

Frau Graf Christa-Höppner- Platz 1 21521 Dassendorf
Tel.: 01604739649
Dienstag von 10 bis 12 Uhr Donnerstag von 10.00 bis 12.00 Uhr

Jugendtreff Hamwarde (Am Sportplatz)

Mobil: 01706347968 Festnetz: 04152/849022
Montag und Donnerstag von 15.00 bis 19.00 Uhr

…….....

Der Wiershoper

Kontaktadresse:
Thomas Benecke
Lindenstr. 2
21502 Wiershop
Tel. 04152 / 886255
E- mail:
Wiershop@gmx.de