Phase (24.11.2025 - 12.12.2025)

- Vollsperrung für 2 Tage

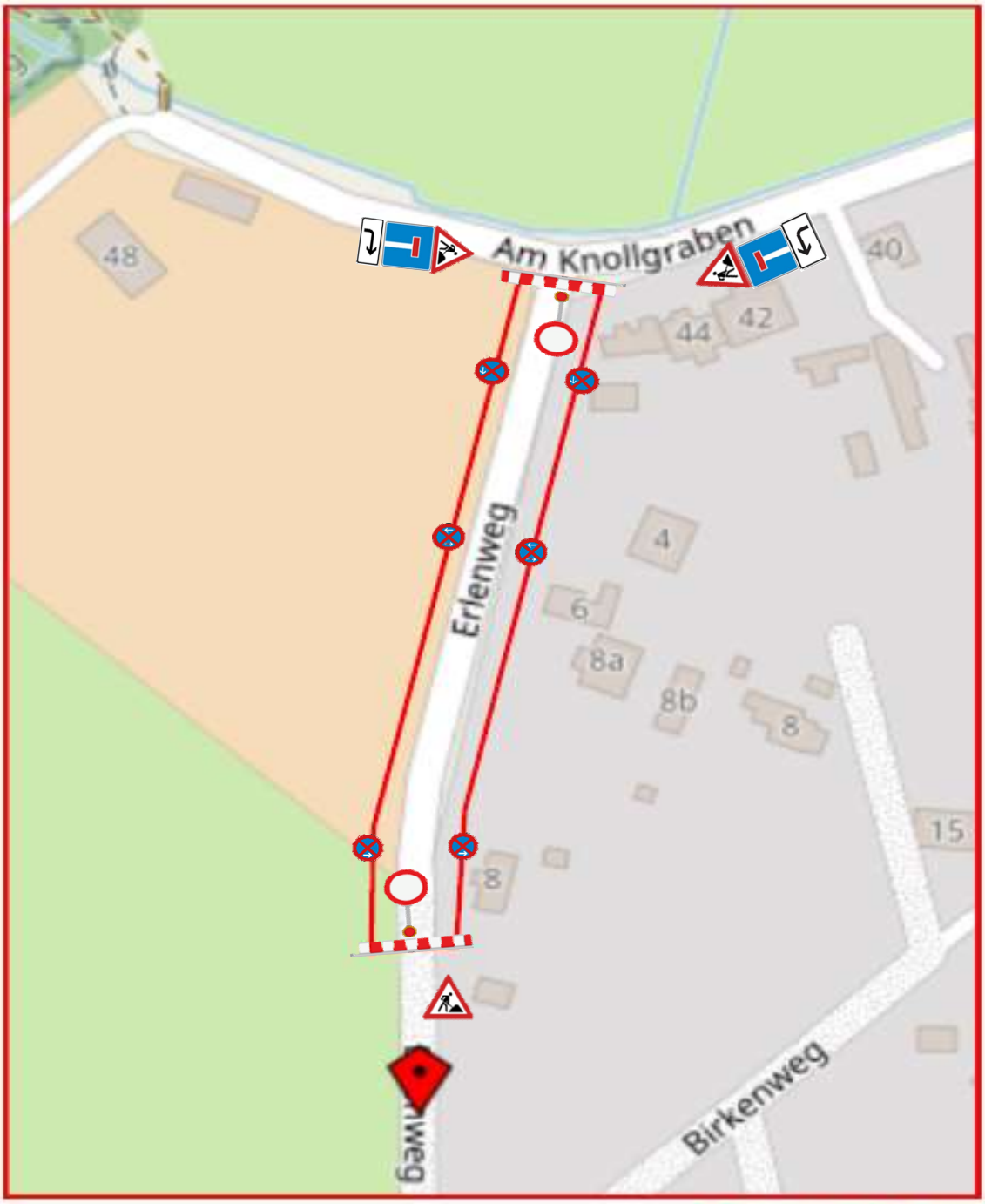

geestra-bau GmbH
STRASSENBAU · TIEFBAU · INGENIEURBAU

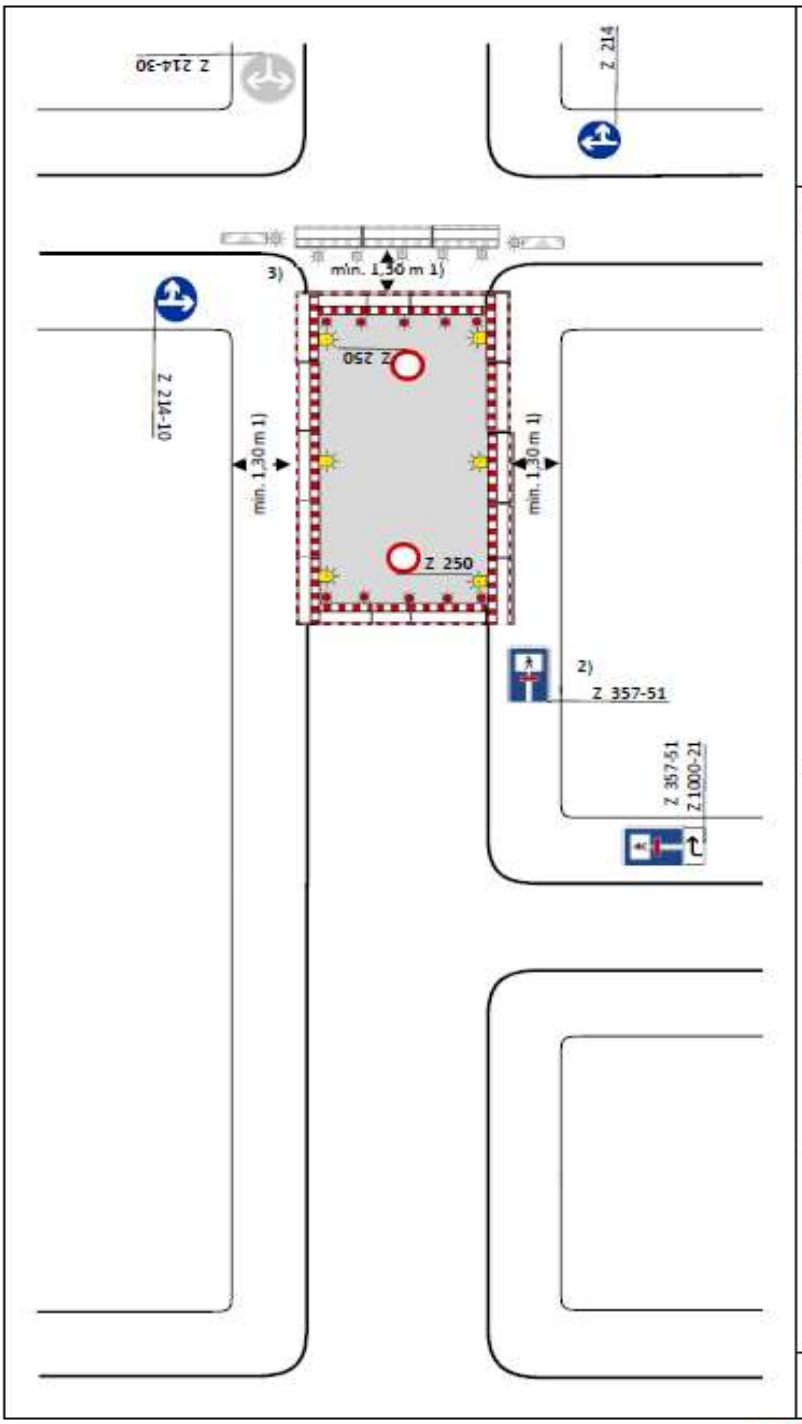

Regelplan B I/15

Sperrung einer Straße

05.21

[ ] Einrichtung einer Umleitung
[ ] Anpassung der vorhandenen Verkehrszeichen gemäß Eintragung

Querabsperrungen
im Bereich der Arbeitsstelle durch Absperrschrankengitter mit mindestens 5 einseitigen roten Warnleuchten

Längsabsperrung zum Gehweg
durch Absperrschrankengitter Warnleuchten gemäß Teil B, Abschnitt 2.4.3 Absatz 2

1) andere Breiten siehe Teil B, Abschnitt 2.4.2
2) [ ] Teilsperrung erforderlich;
[ ] Z 357
[ ] Z 357-50
[ ] Z 357-51
[ ] Z 357-52
entsprechend der tatsächlichen Durchlässigkeit angeordnet
Aufstellung unmittelbar hinter dem Knotenpunkt
3) [ ] Absperrschrankengitter mit mindestens fünf einseitigen roten Warnleuchten sowie doppelseitige Leitbaken mit doppelseitigen gelben Warnleuchten zwecks Herstellung eines Notgehweges angeordnet; die entsprechenden Warnleuchten unmittelbar am Baufeld entfallen

erforderliche Dimensionierung und Lage
[ ] gemäß beigefügtem Lageplan
[ ] gemäß Anzeichnung vor Ort geprüft und angeordnet
4) [ ] wegen LZA angeordnet

[ ] Originalregelplan
[ ] angepasster Plan

geestra-bau GmbH
STRASSENBAU · TIEFBAU · INGENIEURBAU